Ноты портала Азбука певческая http://azbyka.ru/kliros

Задостойник

На Введение Богородицы, глас 4

Византийский распев
Серафим Астахов

Величание

Ан _ ге _ ли вхо _ жде _ ни _ е

Пре _ чис _ ты _ я зря _ ще,

у _ ди _ ви _ ша _ _ ся, ка _ ко

Де _ ва вни _ _ де во Свя _

та _ _ я Свя _ тых.

Ирмос

Я _ ко о _ ду _ шев _ лен _ но _ му Бо _

жи _ ю ки _ во _ _ ту

да ни _ ка _ ко _ же кос _ _

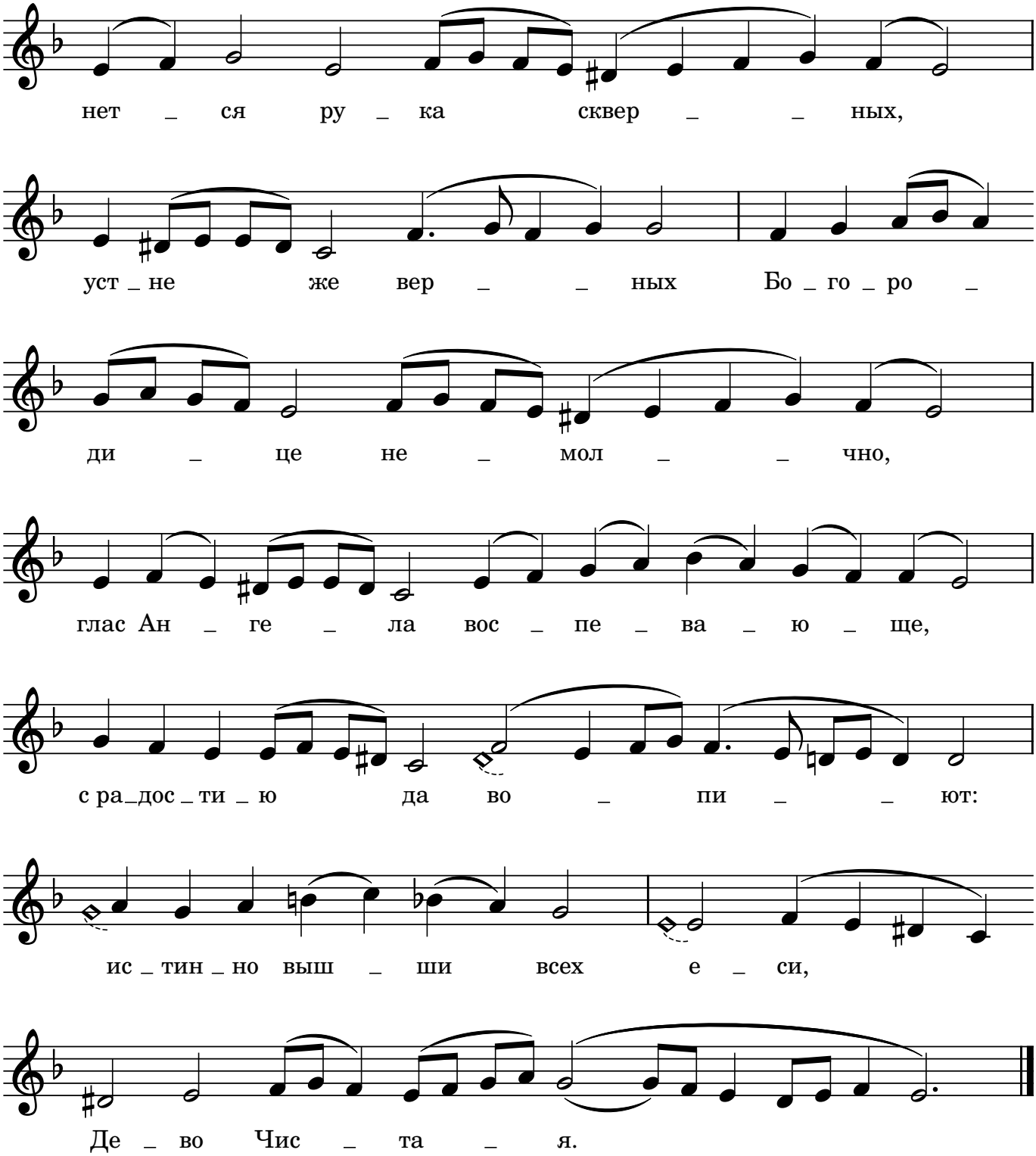
нет _ ся ру _ ка сквер _ _ ных,
уст _ не же вер _ _ ных Бо _ го _ ро _
ди _ це не _ мол _ _ чно,
глас Ан _ ге _ ла вос _ пе _ ва _ ю _ ще,
с ра_дос _ ти _ ю да во _ пи _ _ ют:
ис _ тин _ но выш _ ши всех е _ си,
Де _ во Чис _ та _ я.

Ноты портала Азбука певческая http://azbyka.ru/kliros

Задостойник

На Введение Богородицы, глас 4
Краткая версия

Византийский распев
Серафим Астахов

Величание

Ан _ ге _ ли, вхо _ жде _ ни _ е Пре _

чис _ ты _ я зря _ ще, у _ ди _ ви _ ша _ ся,

ка _ ко Де _ ва вни _ де во Свя _ та я Свя_тыхъ.

Ирмос

Я _ ко о _ ду _ шев _ лен _ но _ му Бо _ жи _ ю

ки _ во _ ту да ни _ ка _ ко _ же кос _ нет _ ся

ру _ ка сквер _ ных, ус _ тне же вер _ ных

Бо _ го _ ро _ ди _ це не _ мол _ чно, глас Ан _ ге _ ла

вос _ пе _ ва _ ю _ ще, с ра _ дос _ ти _ ю да во _ пи _ ют:

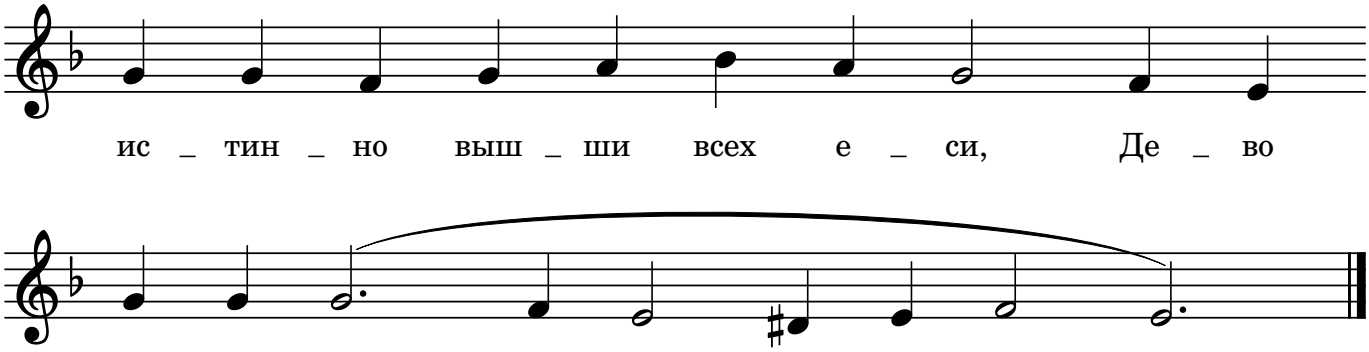
ис _ тин _ но выш _ ши всех е _ си, Де _ во

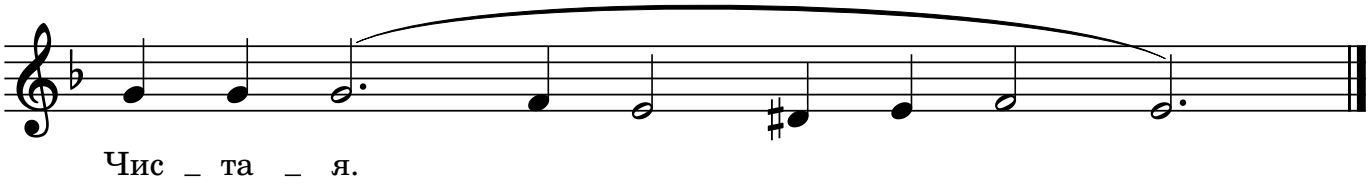
Чис _ та _ я.