Причастен на Благовещение Пресвятыя Богородицы

*В. А. Жданов**

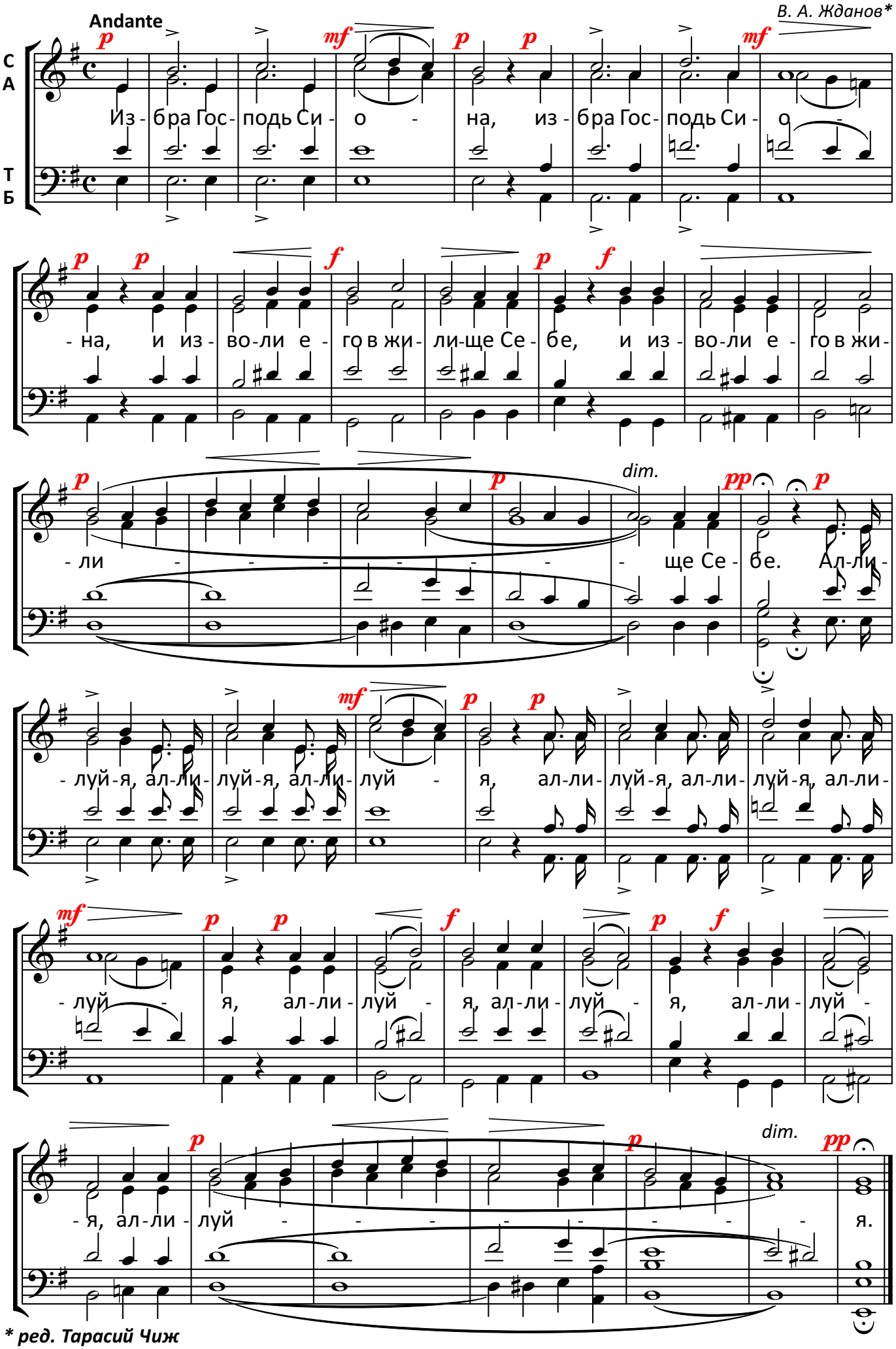

** ред. Тарасий Чиж*

© Тарасий Чиж: набор, оформление. 2025 год