Причастен на Благовещение Пресвятыя Богородицы

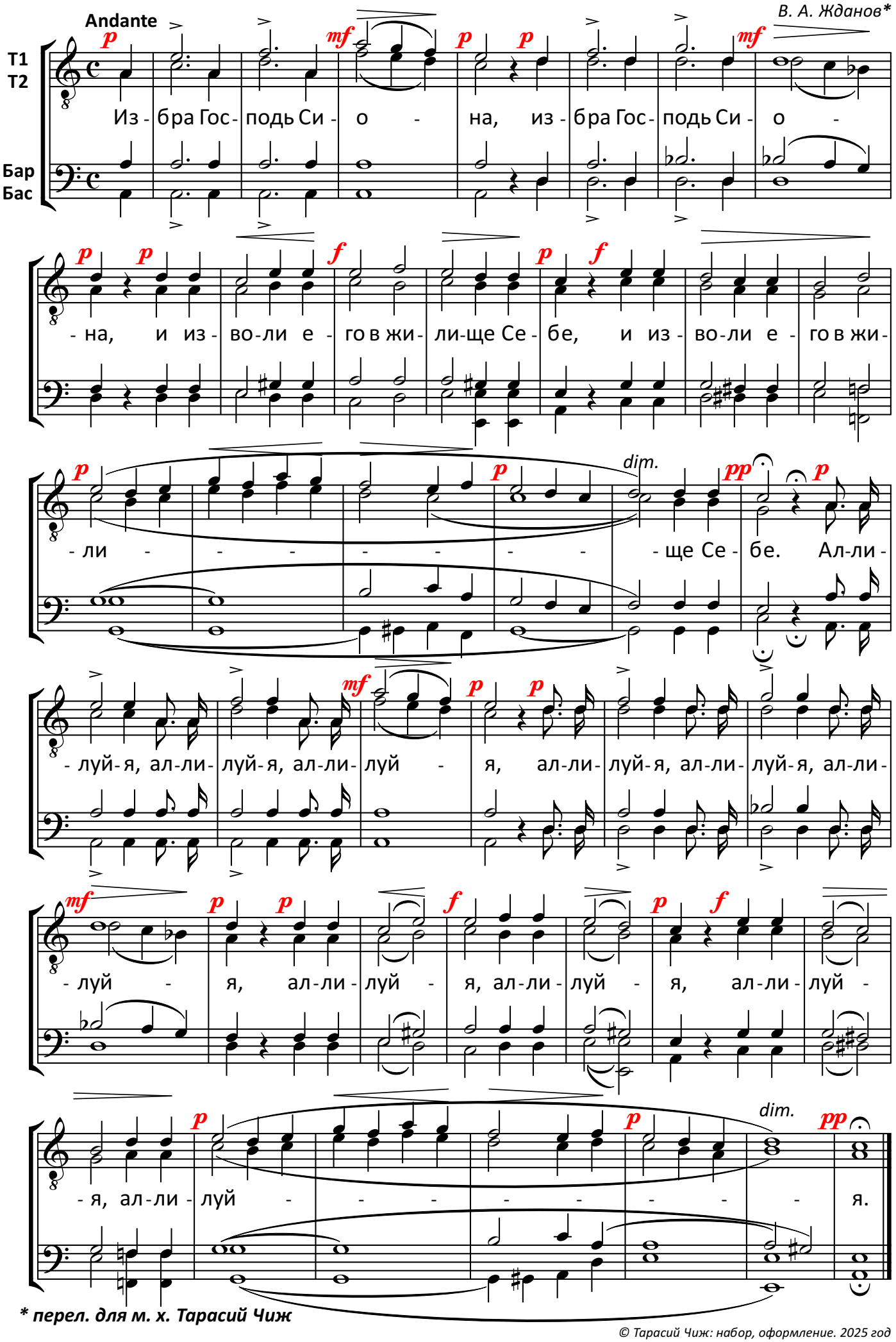

** перел. для м. х. Тарасий Чиж*

© Тарасий Чиж: набор, оформление. 2025 год