Приидите, поклонимся

А.А. Архангельский ор. 15 № 2

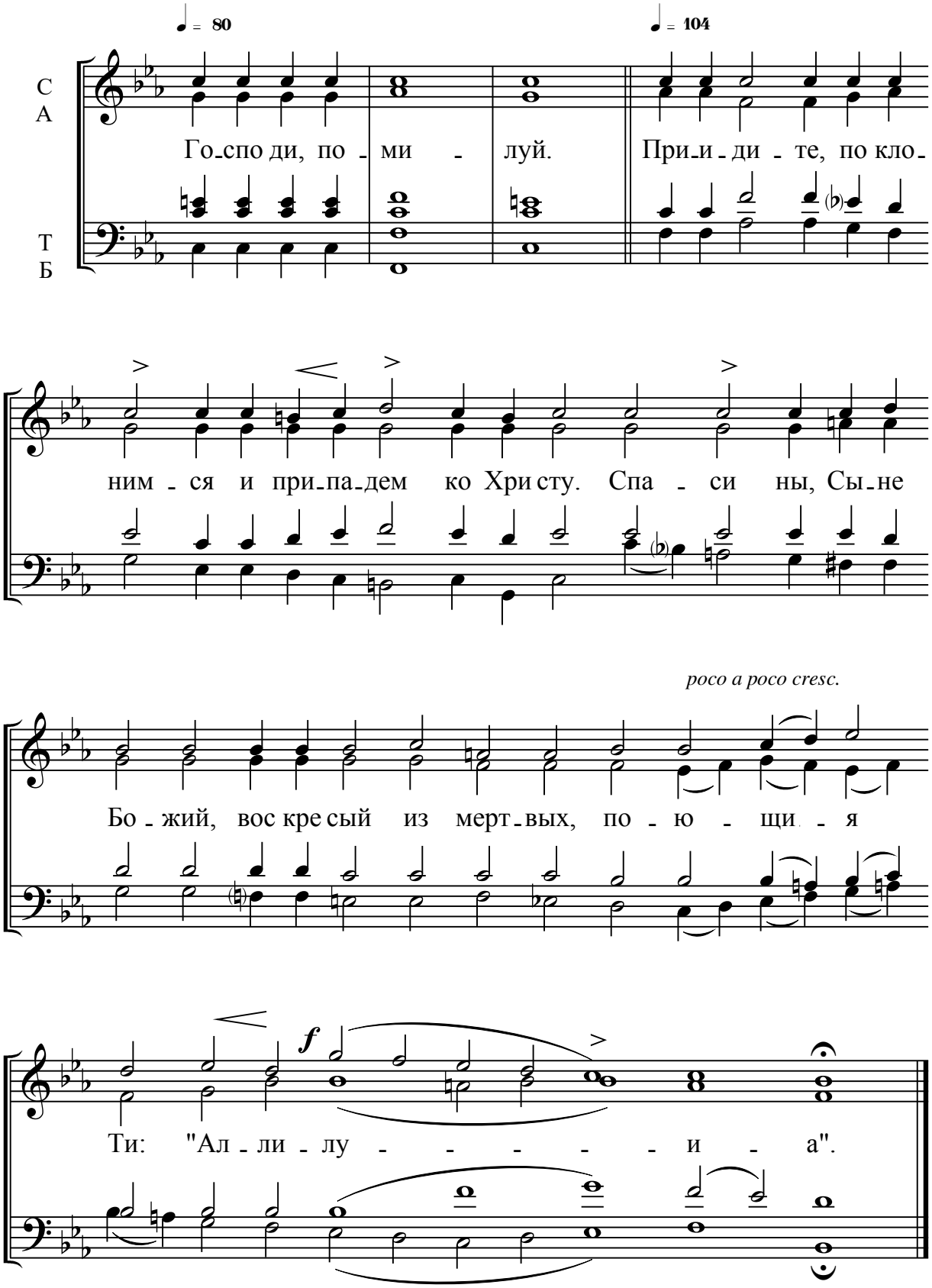

koranna79@mail.ru