

ДНЕСЬ ВИСИТ НА ДРЕВЕ

*Из Последования Страстей Христовых **

Один

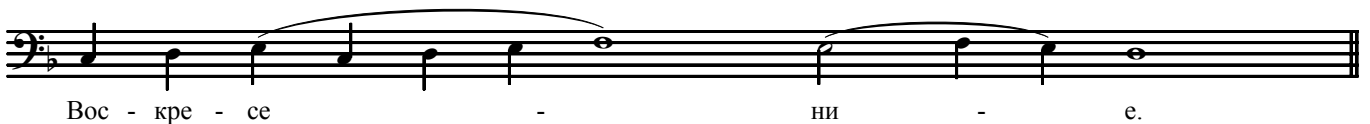
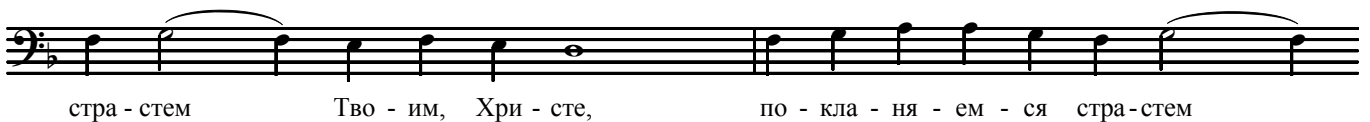
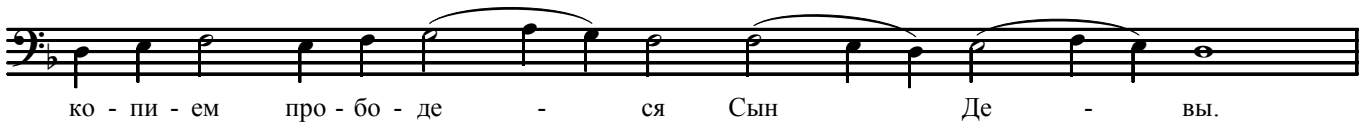
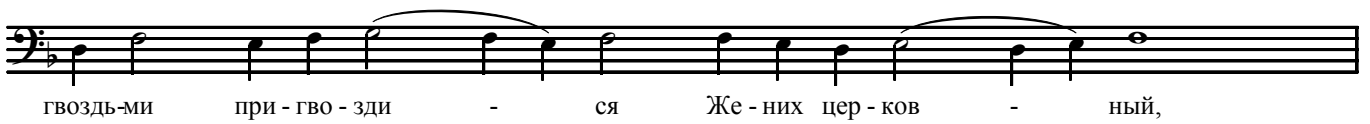

* В Великий Пяток на Утрени

Диакон Сергей Трубачев. Из последования Страстей Христовых

Медленно

Днесь ви-сит на дре-ве, И-же на во-дах зем-лю по-ве-си-вый,

вен-цем от тер-ни-я об-ла-га-ет-ся, И-же ан-ге-лов Царь:

в лож-ну-ю баг-ря-ни-цу юб-ла-ча-ет-ся по-кры-ва-й не-бо

unis.
об-ла-ки; за-у-ше-ни-е при-ят.

И-же во И-ор-да-не сво-бо-ди-вый А-да-ма;

div.
гвоздь-ми при-гво-зди-ся Же-них Цер-ков-ный;

Диакон Сергей Трубачев. Из последования Страстей Христовых

ко - пи - ем про - бо - де - ся Сын Де - вы.

По - кла - ня - ем - ся стра - стем Тво - им, Хри - сте,

по - кла - ня - ем - ся стра - стем Тво - им, Хри - сте,

по - кла - ня - ем - ся стра - стем Тво - им, Хри - сте,

по - ка - жи нам и слав - но - е Тво - е

Вос - кре - се - ни - е.

НЕ ЯКО ИУДЕА ПРАЗДНУИМ

В умеренном движении

8 Не я - ко и - у - де - а празд - ну - им, и - бо

8 Пас - ха на - ша за ны по - жре - ся Хри - стос,

8 но о - чи - стим са - ми се - бе от вся - ки - я

8 сквер - ны и чи - сте по - мо - лим - ся Е - му:

8 вос - крес - ни, Гос - по - ди, спа - си нас, я - ко

8 Че - ло - ве - ко - лю - бец.

КРЕСТ ТВОЙ, ГОСПОДИ

Крест Твой, Гос - по - ди, жизнь и

за - ступ - ле - ни - е лю - дем Тво - им есть,

и Нань на - де - ю - ще - ся, Те - бе

рас - пя - та - го Бо - га на - ше - го по - ем:

по - ми - луй нас.

ВИДЯЩИ ТЯ ВИСИМА, ХРИСТЕ

Очень сдержанно

Музыкальное произведение, состоящее из пяти систем нот. Каждая система включает верхнюю и нижнюю октавы. В начале каждой системы в верхнем регистре стоит цифра '8'. Текст песни расположен под нотами. Музыкальная запись включает различные нотные значения, включая восьмые и четвертные ноты, а также аккорды. В некоторых местах используются скобки и другие музыкальные знаки для обозначения фразировки.

Ви - дя - щи Тя ви - си - ма, Хри - сте, Те - бе Рожд - ша - я
во - пи - я - ше: что стран - но - е е - же ви - жду
Та - ин-ство, Сы - не Мой? Ка - ко на дре - ве у - ми -
-ра - е - ши, пло - ти - ю во - дру - жен,
жиз - ни по - да те - лю.

СОВЛЕКОША С МЕНЕ РИЗЫ МОЯ

Слава: глас 6

Музыкальное произведение в виде партитуры с голосом и фортепиано. Оно состоит из пяти систем. Каждая система включает две стaves: верхнюю (голос) и нижнюю (фортепиано). Музыка написана в 8-ми тактах. В начале каждой системы есть динамический знак *p*. В третьей системе появляются динамические знаки *rit ff*. В четвертой системе — *f*. В пятой системе — *p*. Текст песни размещен под нотами.

Со - вле - ко - ша с Ме - не ри - зы Мо - я и об - ле - ко - ша
Мя в ри - зу черв - ле - ну, воз - ло - жи - ша на
гл - ву Мо - ю ве - нец от тер - ний и в дес - ну - ю
Мо - ю ру - ку вда - ша трость, да со - кру - шу
их, я - ко со - су - ды ску - дель - ни - чи.

ПЛЕЩИ МОЯ ДАХ НА РАНЫ

И ныне, глас тойже

mf
Пле - щи Мо - я дх на ра - ны, Ли - ца же

Мо - е - го не от - вр - тил от за - пле - ва - ний,

постепенно усиливая

p
су - ди - шу Пи - ла - то - ву пред - стах, и

pif
Крест пре - тер - пех за спа - се - ни - е

p
ми - ра.