Милость мира

№ 1

Н. Соколов

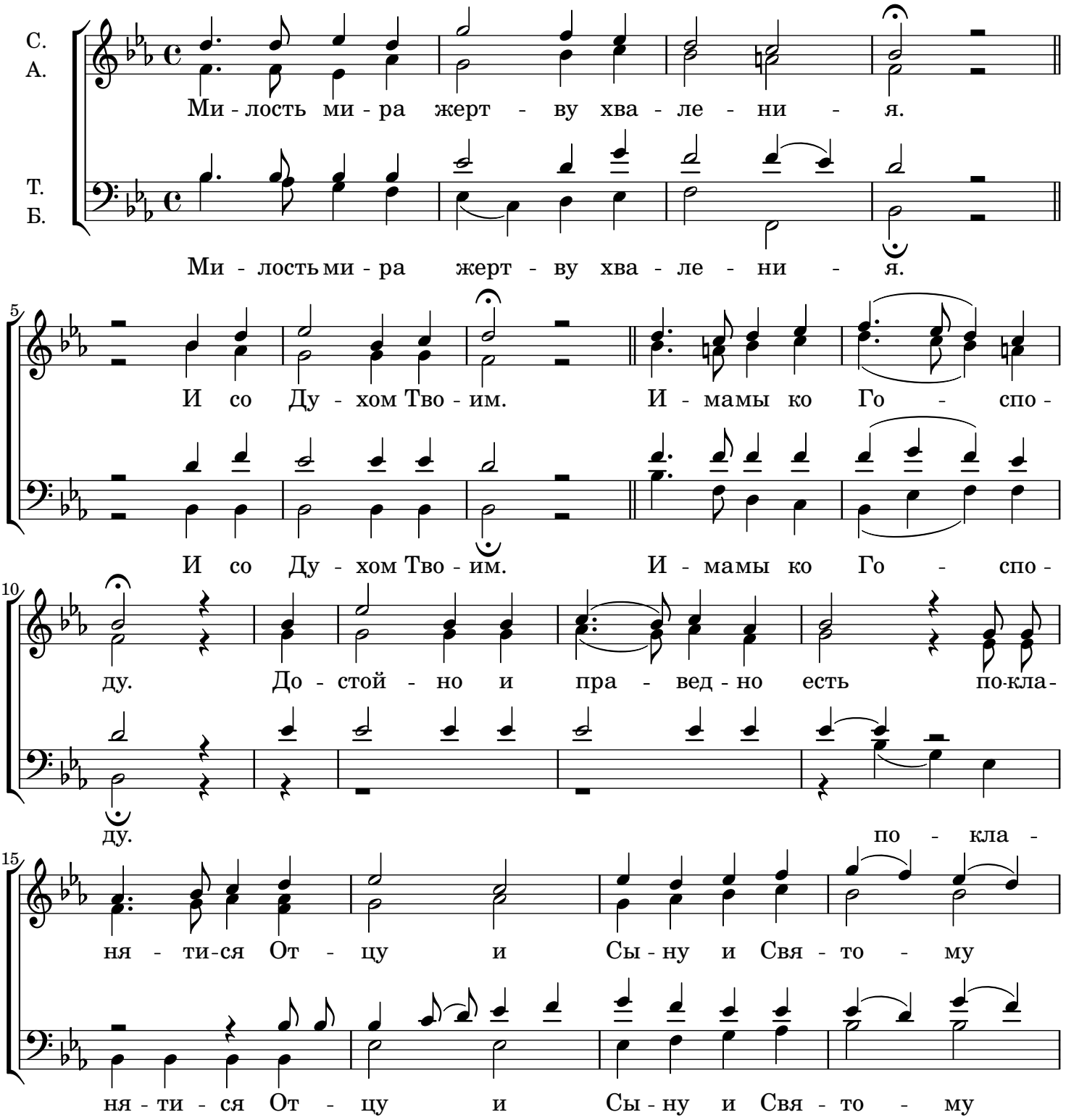

По изданию из каталога сайта

19

Ду - - ху Трой - - це Е - ди - но -

Ду - - ху Трой - - це Е - ди - но -

24

сущ - - ней и Не - раз - дель - - -

сущ - - ней и Не - раз - дель - - -

29

ней. Свят, Свят, Свят, Го - сподь Са - ва -

ней. Свят, Свят, Свят, Го - сподь Са - ва -

34

оф, исполнь Не - бо

оф, ис - полнь Не - бо, Не - бо

37

и зем - ля сла - вы сла - - - вы Тво - е -

и зем - ля сла - вы сла - - - вы Тво - е -

41

я о - сан - на, о - сан - на, о -

я о - сан - на, о - сан - на, о -

46

сан - на в выш - - них Бла - го - сло - вен Гря -

сан - на в выш - - них бла - го - сло -

50

дый во И - мя Го - спод - не о - сан - на, о -

вен Грядый во И - мя Го - спод - не о - сан - на, о -

54

сан - на в выш - - - них А -

сан - на в выш - - - них А -

59

минь А - - - - минь. Те -

минь А - - - - минь.

64

бе по - ем Те - бе бла-го - сло - вим

Те - бе по - ем, Те - бе бла - го - сло - вим, Те -

68

Те - бе по - ем Те - бе бла-го - да - рим

бе бла - - го - да - рим

72

Го - спо - ди, и мо - лим-Ти - ся и

и мо - - - лим-Ти - ся и

77

мо - лим - Ти - ся Бо - же наш

мо - лим - Ти - ся Бо - же наш

81

Бо - - же наш Бо - же наш

Бо - - же наш