Милость мира

№ 2

Н. Соколов

С.
А.

Ми - лость ми - ра жерт - ву хва - ле - ни - я.

Т.
Б.

Ми - лость ми - ра жерт - ву хва - ле - ни - я.

6

И со Ду - хом Тво - им. И - мамы ко Го - спо -

И со Ду - хом Тво - им. И - мамы ко Го - спо -

11

ду. До - стой - но и пра - вед - но есть по-кла-

ду. До - стой - но и пра - вед - но есть по-кла-

16

ня - ти-ся От - цу и Сы - ну и Свя - то - му Ду -

ня - ти - ся От - цу и Сы - ну и Свя - то - му Ду -

21

ху. Трой - це Е - ди - но -

ху. Трой - це Е - ди - но - сущ - ней,

По изданию из каталога сайта

25

сущ - ней, и Не - раз - дель - ней. Свят, Свят,

и Не - раз - дель - ней. Свят, Свят,

30

Свят Го - сподь Са - ва - оф, ис-полнь Не - бо, Не - бо и зем -

Свят Го - сподь Са - ва - оф, ис-полнь Не - бо, Не - бо и зем -

35

ля сла - вы Тво - е - я о - сан - на

ля сла - вы Тво - е - я о - сан - на в выш -

40

в выш - - - них, бла - го - сло - вен Гря - дый во

- - - - них, бла - го - сло - вен Гря - дый во

45

И - мя Го - спод - не, о - сан - на в выш - них. А -

И - мя Го - спод - не, о - сан - на в выш - них. А -

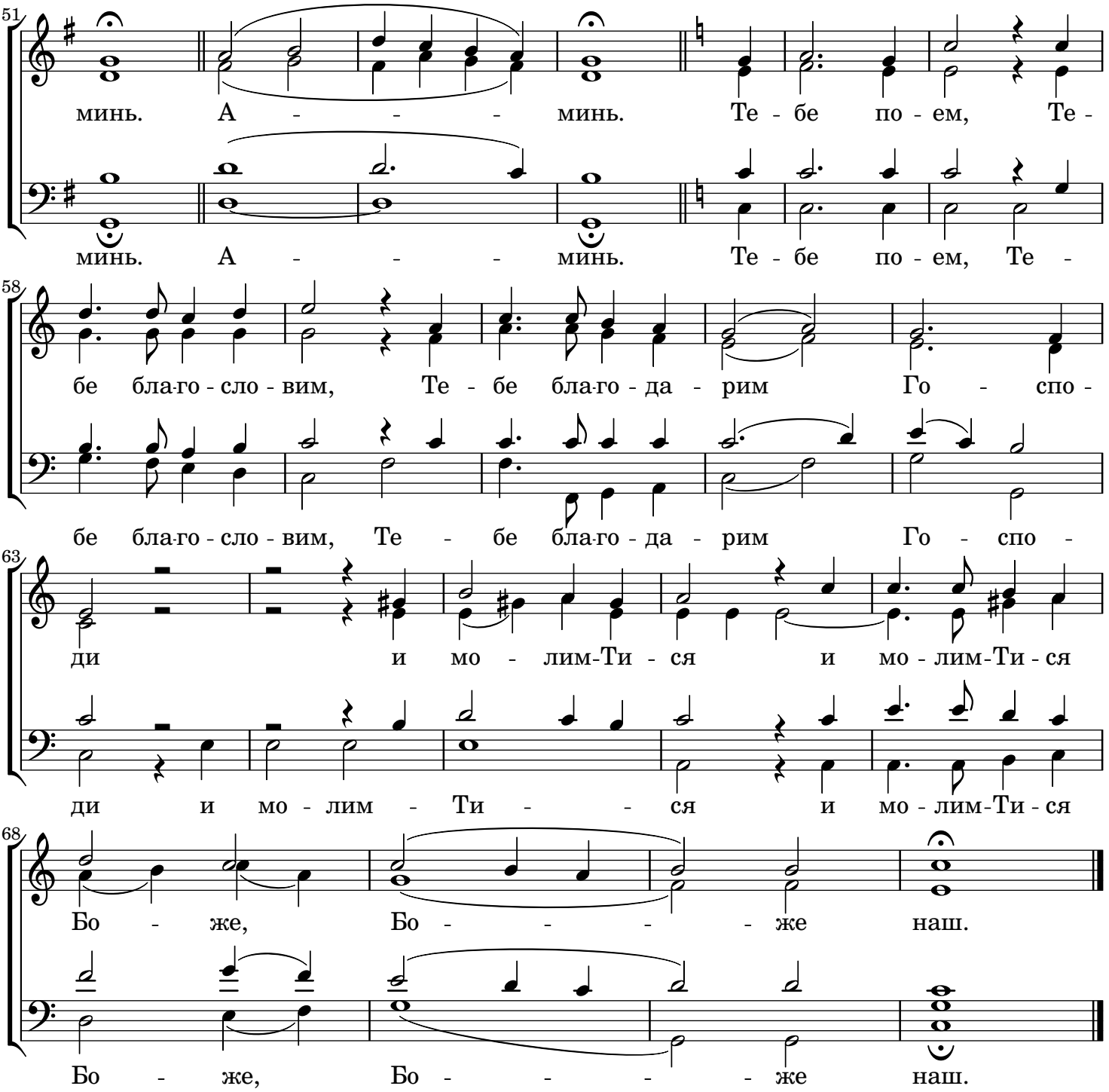
51
минь. А - - - минь. Те - бе по - ем, Те -
минь. А - - - минь. Те - бе по - ем, Те -
58
бе бла-го - сло - вим, Те - бе бла-го - да - рим Го - спо -
бе бла-го - сло - вим, Те - бе бла-го - да - рим Го - спо -
63
ди и мо - лим-Ти - ся и мо - лим-Ти - ся
ди и мо - лим - Ти - - ся и мо - лим-Ти - ся
68
Бо - же, Бо - - - - же наш.
Бо - же, Бо - - - - же наш.