Кондак Николаю, св. блгв. страстотерпцу, Императору Российскому
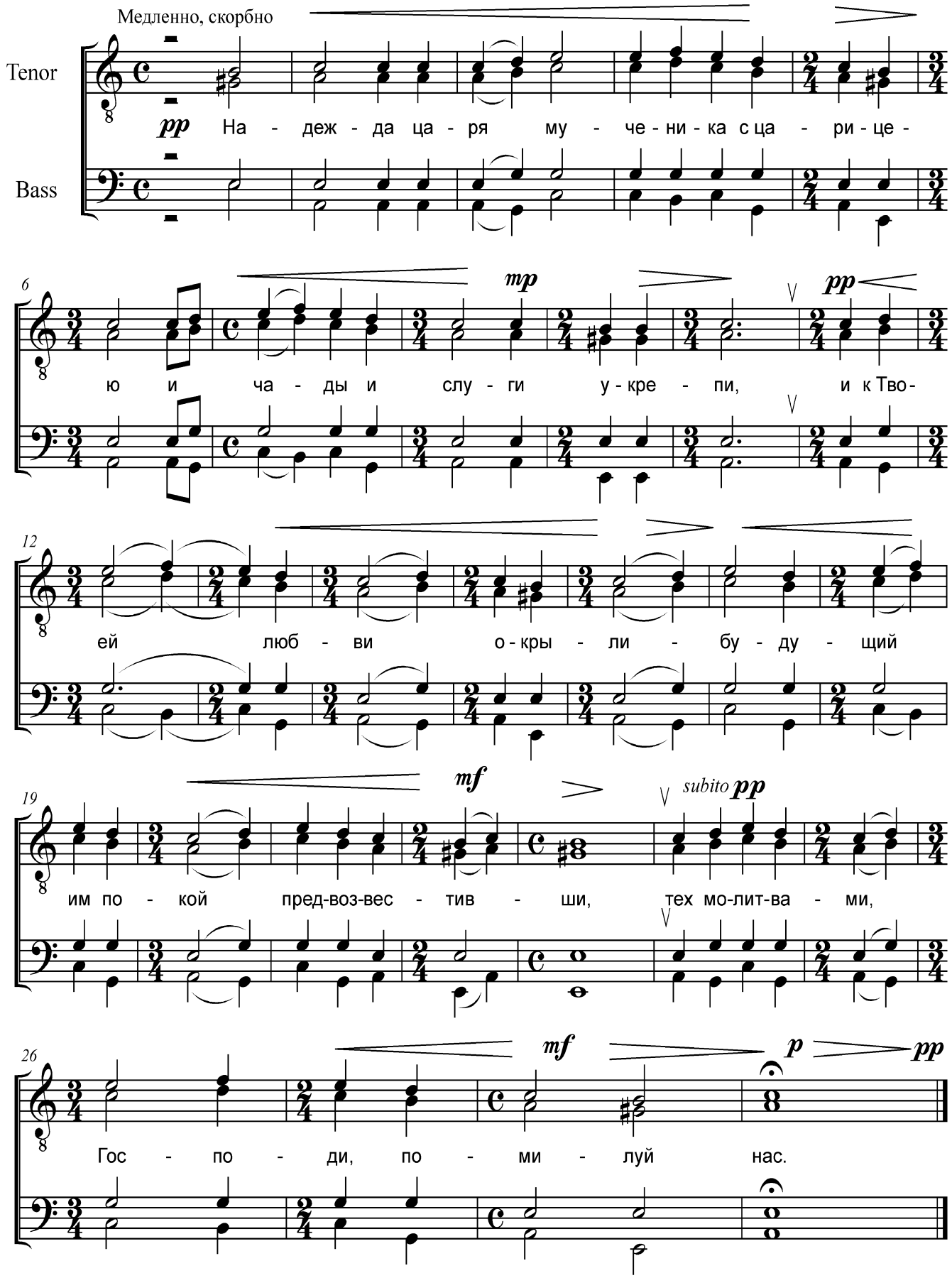
муз. С.Толстокулакова